# Gioia del cuore

m. Giovanni Giacomo Gastoldi
trasc. a.p.

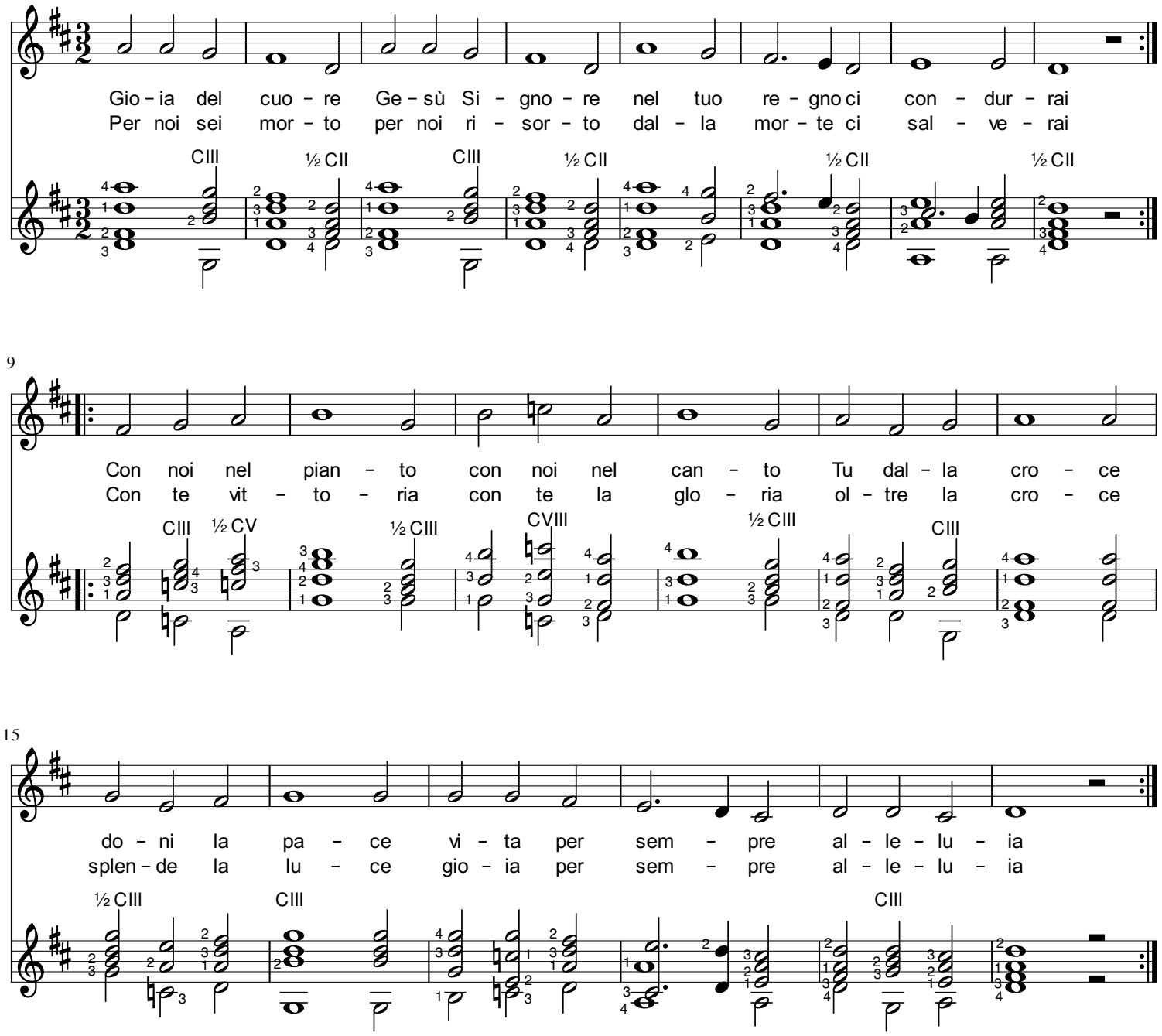


Festa del cuore, Gesù Pastore
nel deserto ci guiderai
Per noi sei cibo, sei pane vivo
nella vita ci sosterrai

Con noi cammini, su noi ti chini
in ogni istante, tu sei presente
dono sicuro, alleluia

Con te giustizia, in te letizia
nelle tue mani, i nostri nomi
l'oggi e il futuro, alleluia