Evenu shalom

m. tradizionale ebraico
trasc. a.p.

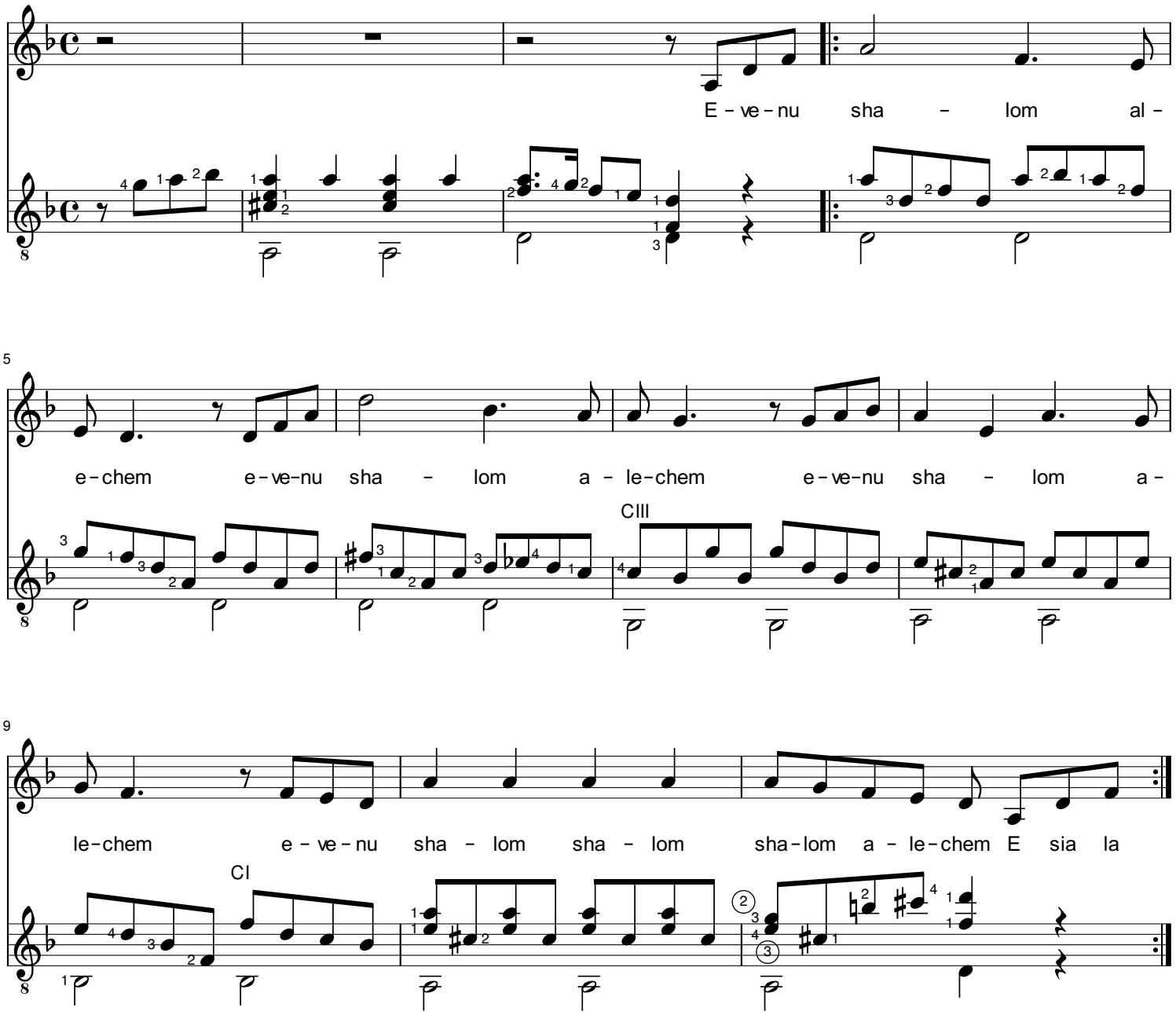

2.E sia la pace con voi,
e sia la pace con voi
e sia la pace con voi
Evenu shalom, shalom, shalom alechem

Fr. Et la paix soit avec nous

Es. Y sea la paz con nostros

D. Und sei der friede mit uns

En. And peace be with us

3.Diciamo pace al mondo
cantiamo pace al mondo
e la tua vita sia gioiosa
e il mio saluto, pace, giunga fino a voi